LABORTECHNIK FRÃ¶BEL GMBH
Bazienstr. 18f, D-88131 Lindau (0049)017676986491 | kontakt(at)labequip.de

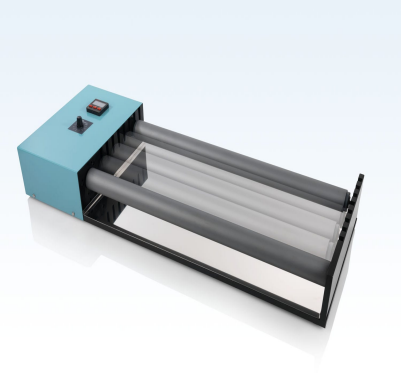

LABINCO L209650 Rollenmischer mit RollenlÃ¤nge 650 mm mit starkem Motor, bis 25Kg

Beschreibung

- Rollenmischer um Proben in Bewegung zu halten
- Multifunktional, fr verschiedene Anwendungen, von Reagenzglsern bis zu groen Flaschen
- Mit robustem Rollenantrieb ohne auf und ab

- Analoges Gert mit Zeitschaltuhr

- Wird mit 2 Rollen ausgeliefert: 1 feste (Antriebsrolle) und 1 lose Rolle
- Maximal knnen 5 Rollen auf dem Rollenmischer platziert werden
- Je nach Gre der Behlter knnen einzelne Rollen entfernt bzw. versetzt werden (auer die Antriebsrolle)
- Um mehr Rollen zu bestellen, Art.nr. 65209
- Lnge der Rolle 650 mm. 45,5 mm
- Mit Zeitschaltuhr und starkem Motor
- Max. Beladung 25 Kg
- Geschwindigkeit 1-240 U/min
- Herz zu Herz Abstand von 7 mm bis zu 2150 mm
- Abmessungen Grundgert (BxTxH) 880x 350 x 130 mm
- Gewicht 11,5 kg
- Art.nr. 20965 (230V)

Zustzliche Informationen

Number of positions	1 up to 4
Max Quantity	15 kg

LABORTECHNIK FRÃ¶BEL GMBH
Bazienstr. 18f, D-88131 Lindau (0049)017676986491 | kontakt(at)labequip.de

Motor Rating input(W)	100W
Motor Rating output(W)	75 W
Speed display	analog
Speed range(rpm)	1-240 rpm
Stirring bar length max(mm)	digital 1s. up to 99h 59m 59s
Speed control	analog
Dimensions (W x D x H)	880 x 350 x 130 mm
Weight(kg)	11.5 kg
Permissible ambient temperature	5 - 50 C
Permissible relative humidity	80 %
Protection class according to DIN EN 60529	IP 42
Voltage	220 - 230 V
Frequency	50/60 Hz
Power input	150W